학년 반 이름:

찾기 대장 김지우와 함께

학교 생활 준비하기

1 학교 가기 전날 밤이에요! 먼저 준비물을 챙겨볼까요?
학교에 가져갈 물건들에 O표시를 해보세요.

2 학교에 지각하지 않으려면, 일찍 자야해요.
언제 자고 일어날지 부모님과 시간을 정해 보세요.

취침 시간

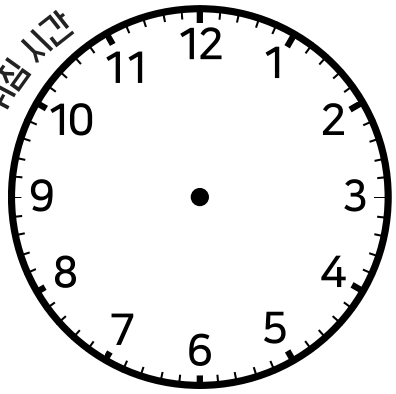

☐ 시 ☐ 분

기상 시간

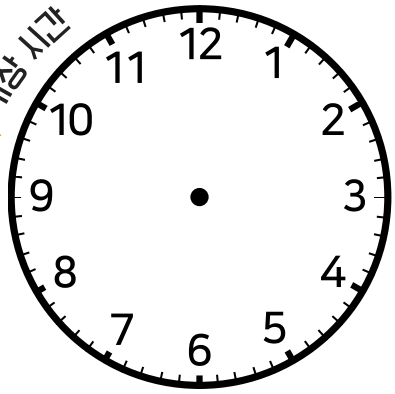

☐ 시 ☐ 분

3 학교 가는 길, 횡단보도에서는 어떻게 해야 할까요?
글자를 따라 쓰고, 알맞은 행동을 배워 보세요.

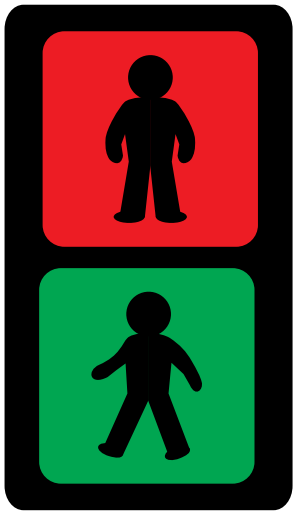

멈	춰	요

건	너	요

4 그림을 보고 알맞은 인사말을 연결해 보세요.

선생님,
안녕하세요?

할머니, 학교
다녀오겠습니다.

친구야, 안녕?
만나서 반가워.

5 학교에서는 어떻게 생활해야 할까요? 아래 그림을 보고 올바른 행동을 모두 골라 번호를 적어 보세요.

도윤이는 교실에서 쿵쾅쿵쾅 뛰어요.

지우는 학교에 지각을 했어요.

유준이는 발표를 열심히 해요.

도윤이는 체육 시간에 열심히 참여해요.

수아는 친구와 사이좋게 지내요.

도윤이는 친구들과 간식을 나눠 먹어요.

6 학교에서 쉬는 시간은 어떻게 보내야 할까요?
알맞은 단어를 골라 적고 문장을 소리내어 읽어 보세요.

보기

화장실 장난 가위 자동차 선생님
친구 교실 교과서 사진 물감

[ ] 은 꼭
쉬는 시간에 미리 다녀와요.

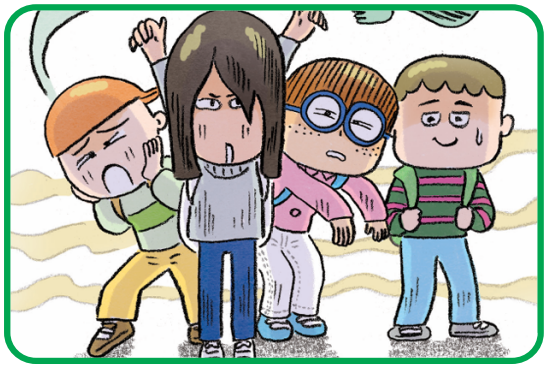

친구들과 위험한 [ ] 은
절대로 치지 않아요.

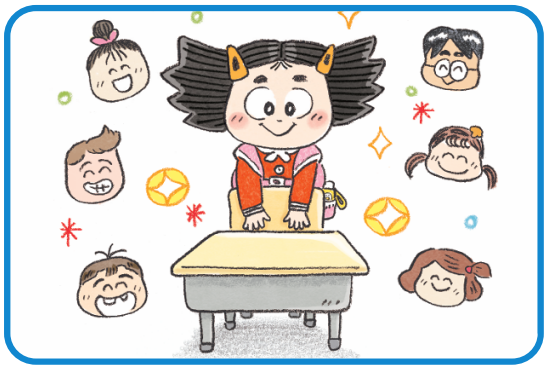

다음 교시 [ ] 를
미리 꺼내 수업을 준비해요.

7 학교에서는 다양한 일들이 일어나요. 각 상황에 알맞은 말을 연결하고, 따라 읽어 보세요.

친구가 나를 불편하게 해요.

친구가 울고 있어요.

새로운 친구를 만났어요.

친구가 내 물건을 찾아줬어요.

- 그런 행동은 내가 조금 불편해.
- 너 정말 싫어. 같이 안 놀아!
- 반가워. 사이좋게 지내자.
- 괜찮아? 내가 도와줄까?
- 찾아줘서 정말 고마워!
- 그건 내 거야. 이리 내 놔!

8 학교에서의 나는 어떤 모습일까요?
상상해서 그림을 그리고, 예쁘게 색칠해 보세요.