이웃

김성미 그림책

책놀이책

책 읽는 곰

이야기 나누기

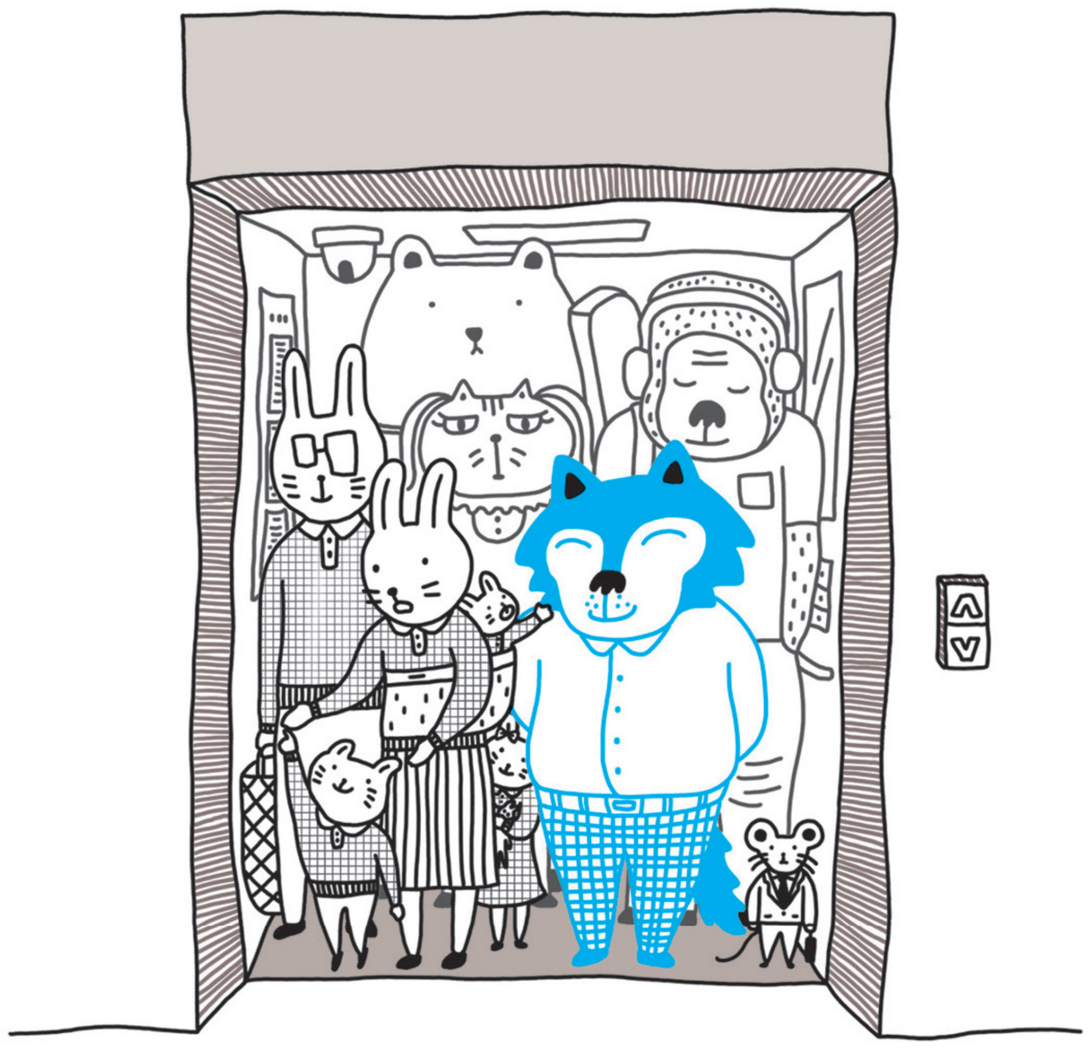

그림책을 보기 전에

1. 표지 속 늑대 아저씨는 왜 화가 났을까요?
2. 여러분은 이웃집에 누가 사는지 알고 있나요?
3. 이웃에게 시끄럽다고 항의를 받은 적이 있나요? 그럴 때 기분이 어땠나요?
4. 이웃 때문에 불편했던 적이 있나요? 주로 어떨 때 불편했나요?

그림책을 보고 나서

1. 여러분이 늑대 아저씨라면 위층에서 시끄러운 소리가 들려올 때 어떻게 행동했을 것 같나요?
2. 늑대 아저씨는 1층에 사는 코끼리 부부가 층간 소음의 범인이라고 오해하고 있었어요. 하지만 범인은 3층에 사는 아기 토끼들이었지요. 그 사실을 알았을 때 늑대 아저씨는 어떤 기분이 들었을까요?
3. 이웃을 불편하게 만드는 행동에는 어떤 것들이 있을까요?
4. 이웃끼리 서로 얼굴을 붉히는 일을 줄이려면 어떻게 해야 할까요? 책 속 이웃들의 행동을 참고해 여러 가지 방법을 생각해 보고 함께 이야기 나눠 보아요.

책놀이 1 이웃들의 모습 상상하기

늑대 아저씨가 아파트로 이사를 왔어요.
주변에 어떤 이웃들이 사는지 상상해서 그려 넣어 보세요.

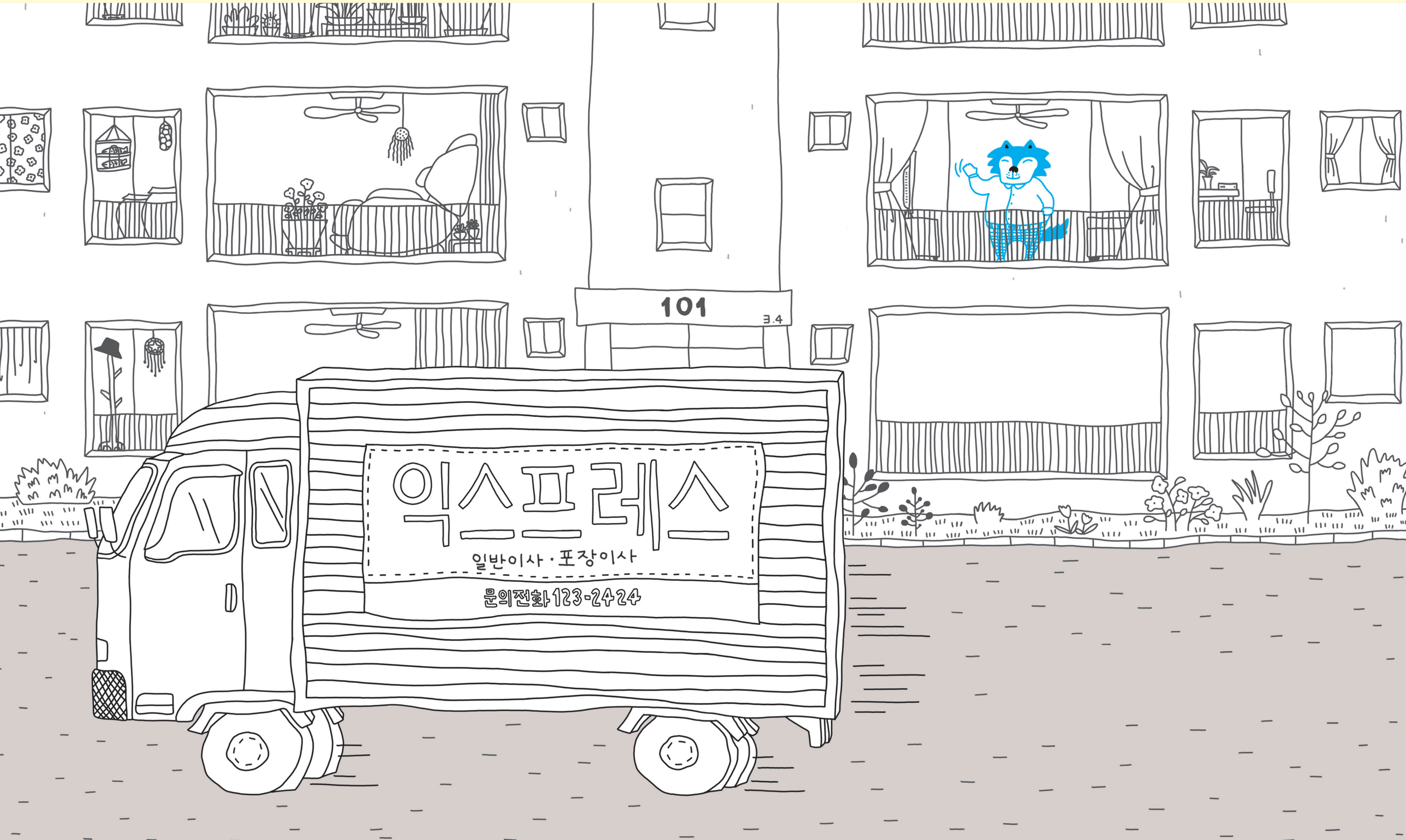

책놀이 2 이웃들의 대화 상상하기

늑대 아저씨가 이사 온 아파트 101동의 1층, 2층, 3층이에요.
다양한 가족들의 대화를 상상해서 말풍선에 적어 볼까요?

3층

2층

1층

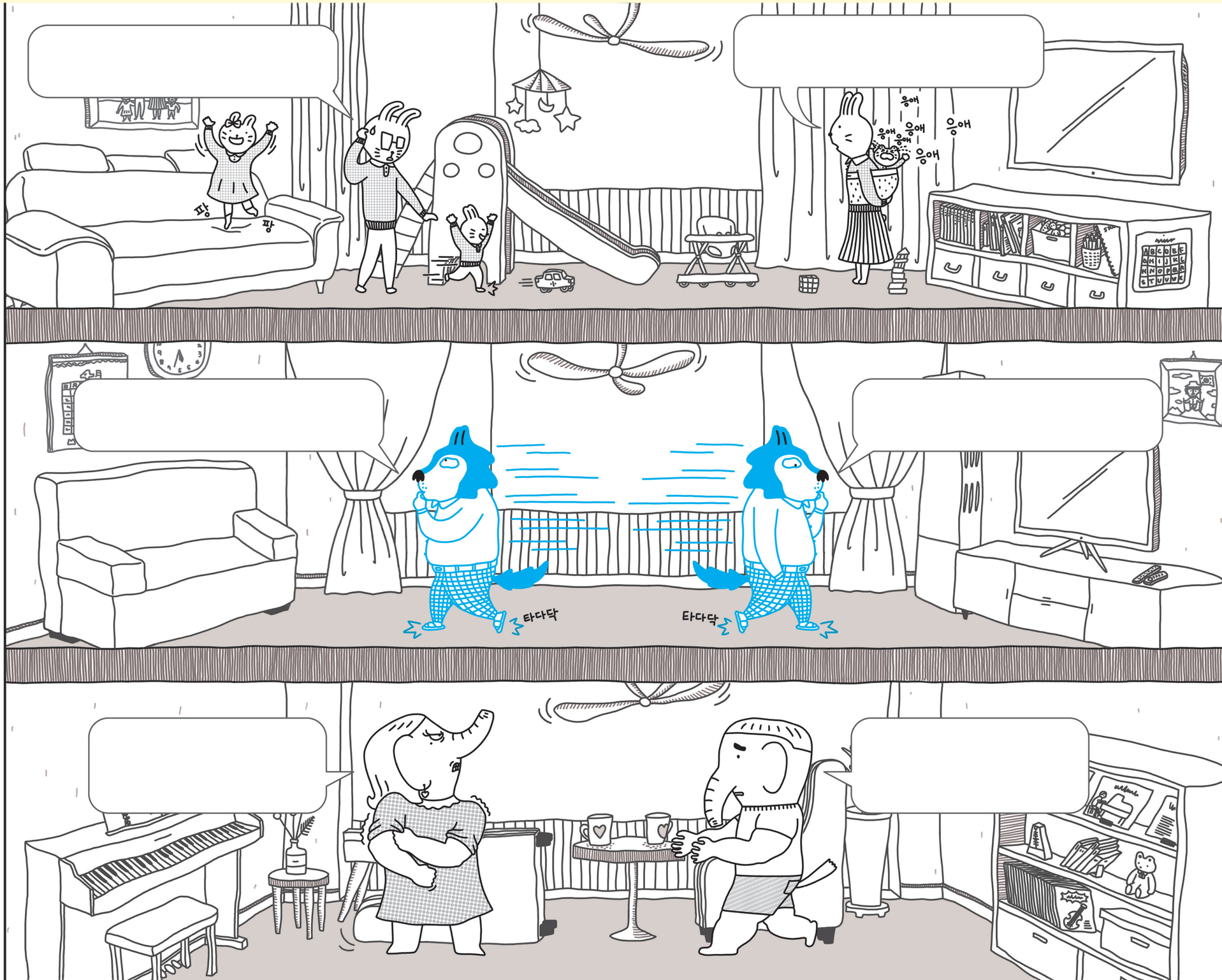

책놀이 3 이웃들의 생각 짐작하기1

늑대 아저씨는 위층에 사는 가족이 늦도록 시끄럽게 구는 통에 기분이 썩 좋지 않아요. 내가 만약 늑대 아저씨라면 어떻게 생각했을지 써 보아요.

늑대 아저씨네 아래층에는 코끼리 부부가 살아요. 코끼리 부부는 위층에서 쿵쿵대는 발소리에 화가 났어요. 내가 만약 코끼리 부부라면 어떻게 생각했을지 써 보아요.

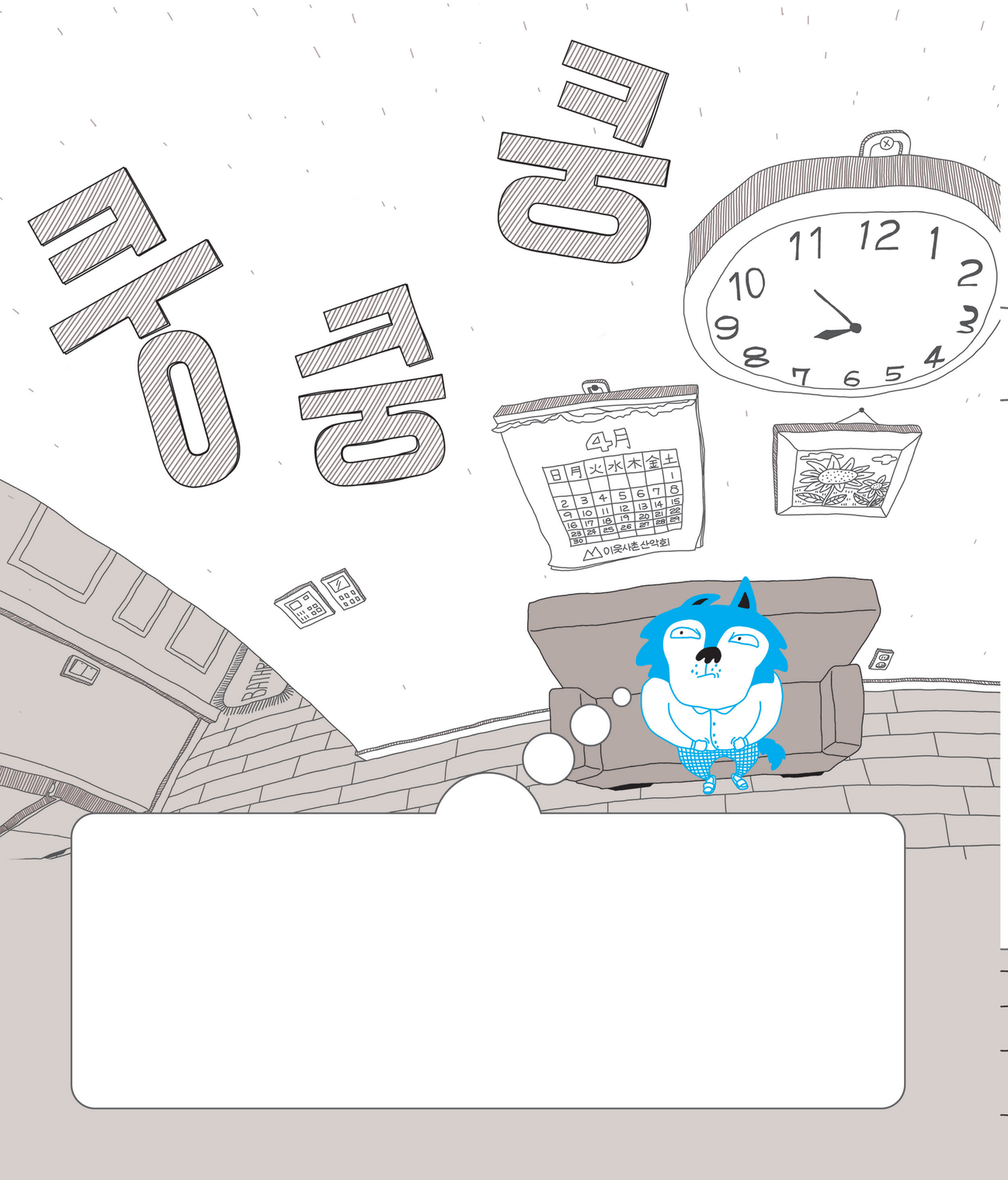

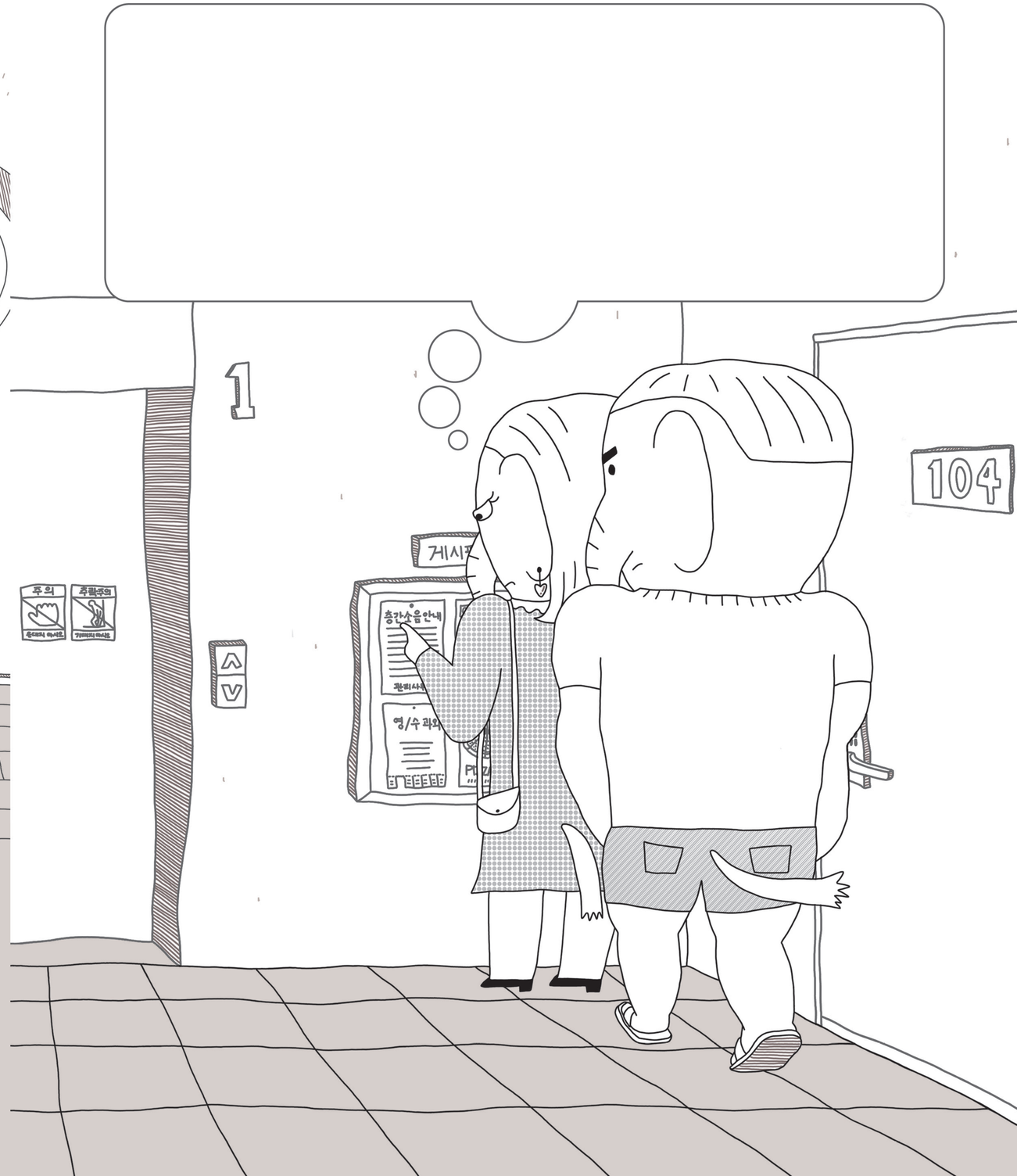

책놀이 4 이웃들의 생각 짐작하기2

늑대 아저씨네 위층에는 토끼 가족이 살아요. 토끼 부부와 귀여운 토끼 남매지요. 내가 만약 토끼 아빠라면 아래와 같은 상황에서 어떤 생각이 들까요? 토끼 아빠의 생각을 짐작해서 써 보아요.

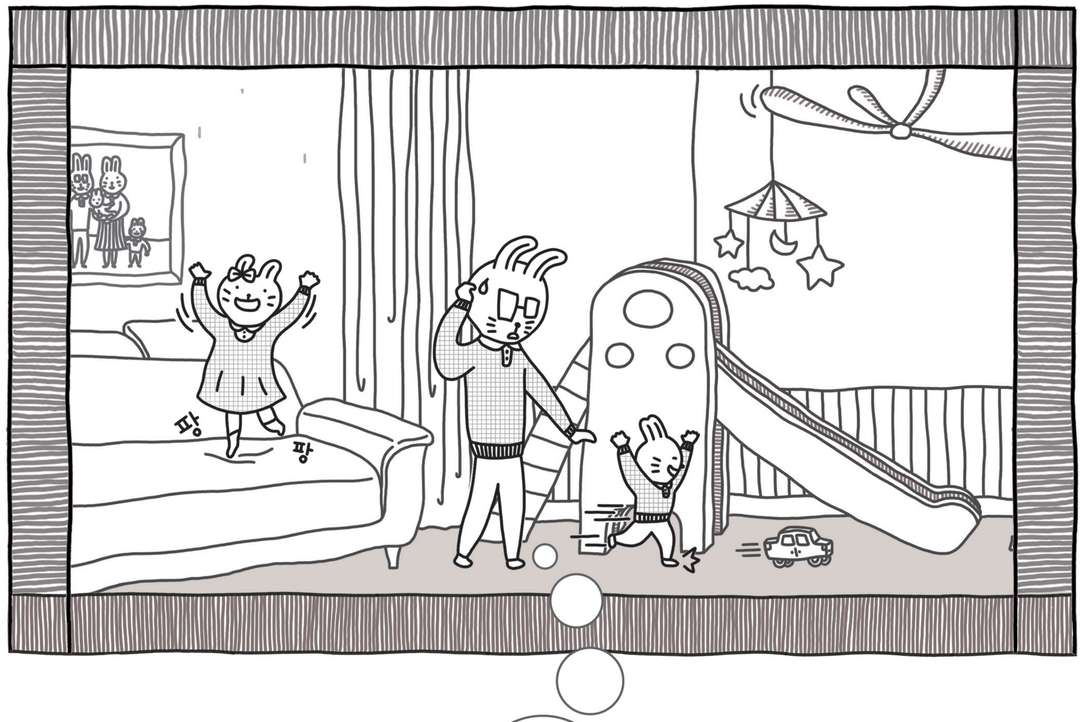

101동 주민들에게 일어난 일을 생각하면서, 아래 질문에 답해 보세요.

늑대 아저씨는 왜 위층에 코끼리 부부가 산다고 생각했을까요?

늑대 아저씨는 위층에 토끼 가족이 산다는 사실을 알고 난 뒤 어떤 마음이 들었을까요?

코끼리 부부가 층간 소음의 범인을 늑대 아저씨로 생각하고 있다는 사실을 알았을 때 늑대 아저씨는 어떤 기분이 들었을까요?

코끼리 부부와 토끼 가족은 서로 다른 이유로 늑대 아저씨를 찾아갔어요. 그 이유는 무엇일까요?

책놀이 5 우리 집 그리기

우리 집과 가족, 그리고 이웃들을 그려 볼까요?
주변에 어떤 이웃이 살고 있는지 모른다면 상상해서 그려도 좋아요.

책놀이 6 입장 바꿔 생각하기

코끼리 부부는 자신들이 조용히 산다고 생각해요. 그런데 갑자기 초인종이 울리더니 누군가 찾아왔어요. 다음에 펼쳐질 이야기를 상상해서 그리거나 써 보아요.

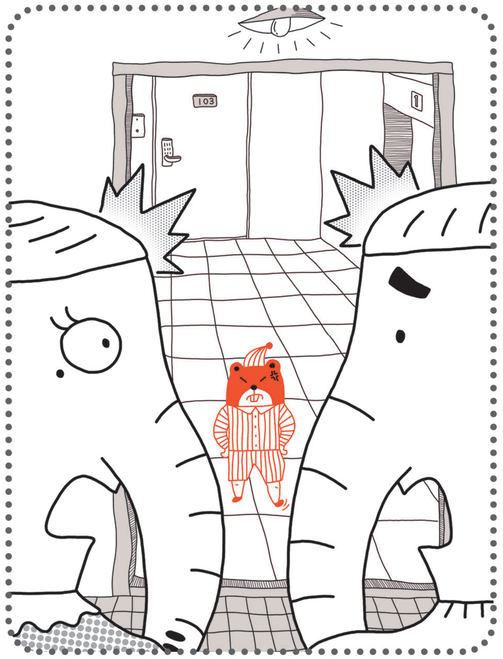

책놀이 7 늑대 아저씨의 표정 찾아 주기

늑대 아저씨의 표정은 매우 다양해요.
말 상자에 적힌 기분에 맞게 눈과 입을 그려 주세요.

행복해요.

화가 나요.

놀랐어요.

궁금해요.

당황스러워요.

뿌듯해요.

슬퍼요.

웃겨요.

책놀이 8 토끼 실내화 만들기

예쁜 토끼 실내화를 만들어 신고 사뿐사뿐 걸어 볼까요?

실내화 만들기
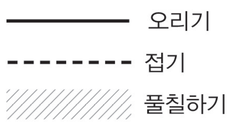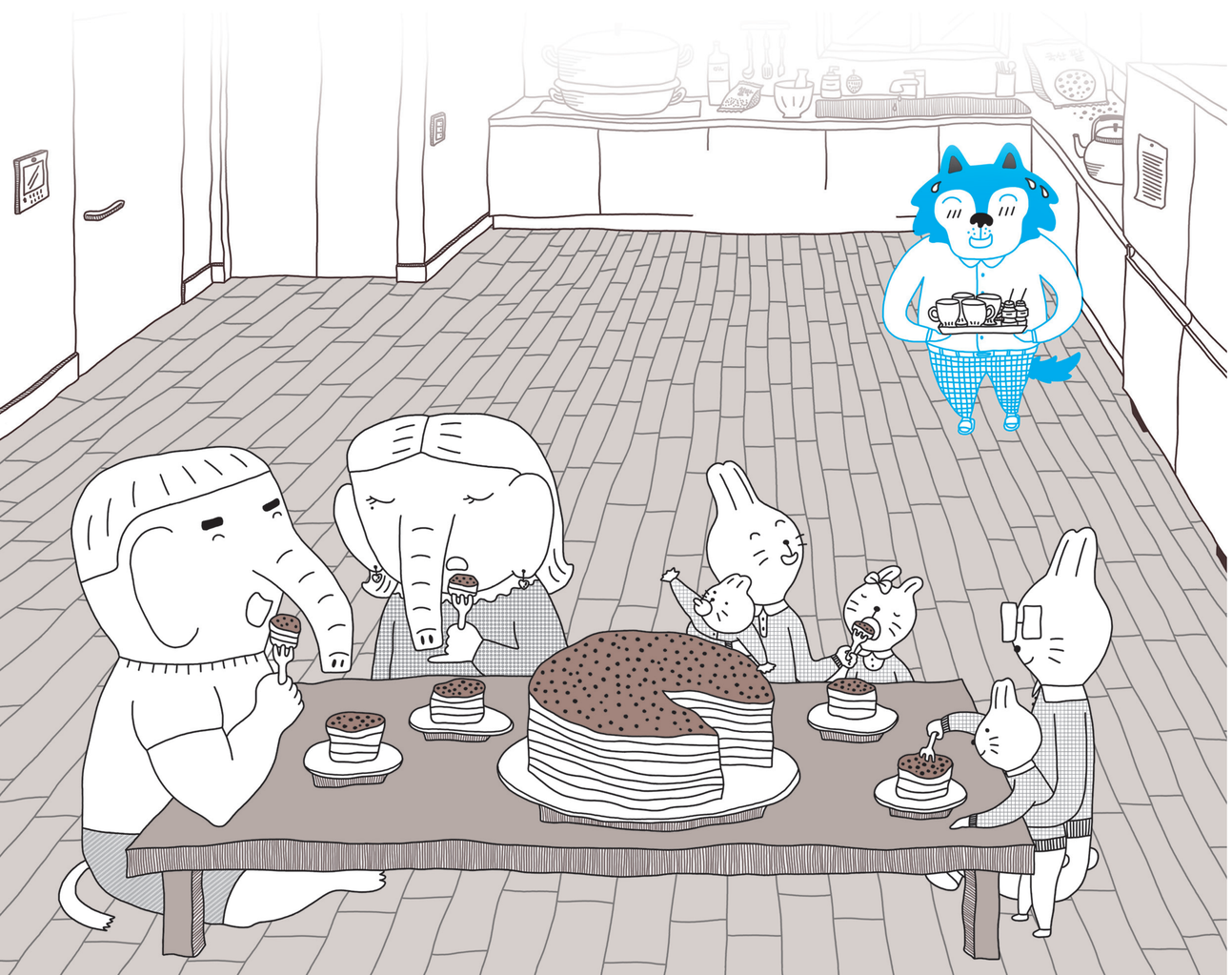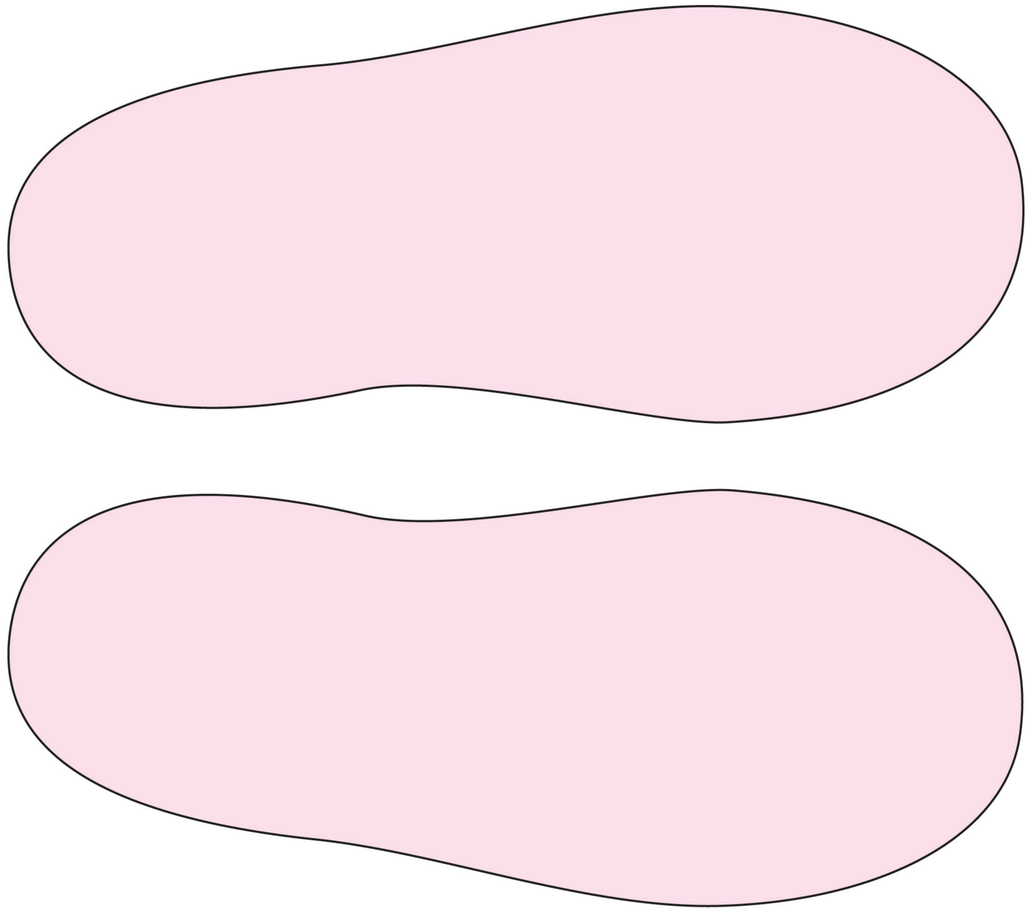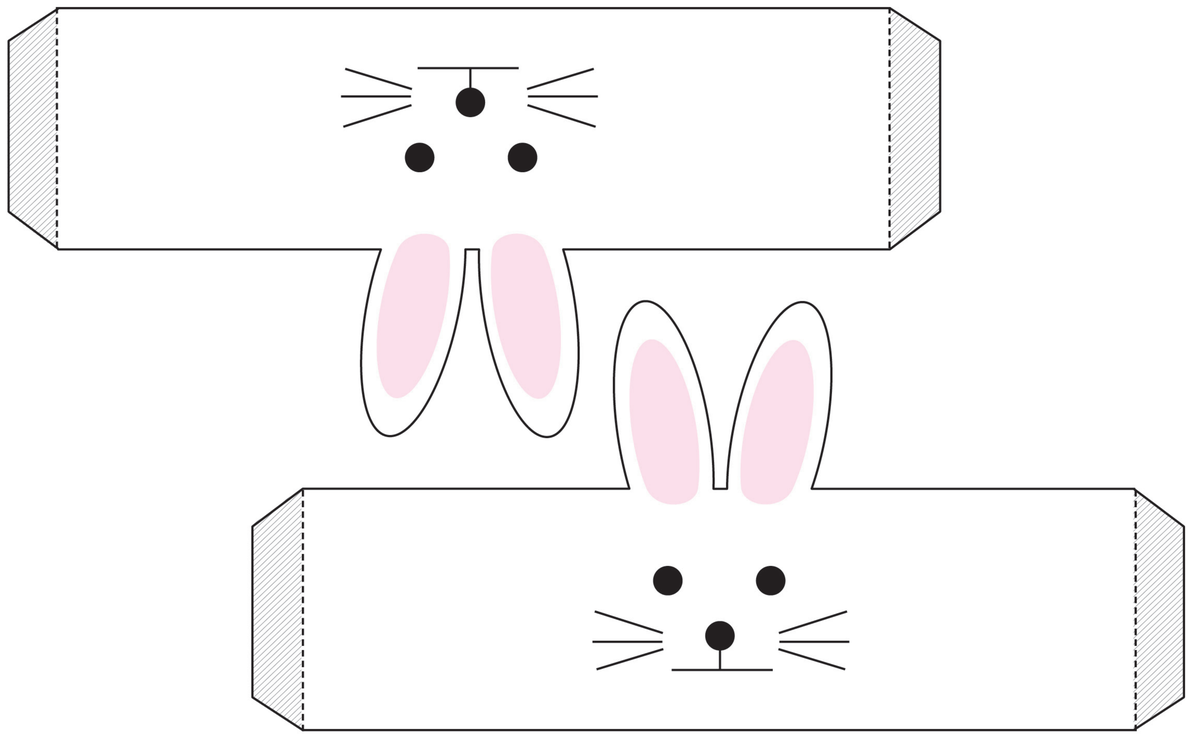
1. 실선을 따라 가위로 오린 뒤 점선을 따라 접어 주세요.
2. 그림을 그리거나 색칠을 해서 예쁘게 꾸며 주세요.
3. 빗금 친 부분에 풀칠을 해서 발바닥 부분에 붙여 주세요.
   테이프로 붙여도 좋아요.
4. 완성된 실내화를 신고 사뿐사뿐 걸어 보아요.